



COMMISSION NATIONALE MOUCHE

Agrément Jeunesse et Sports 69.S.264 et Délégitaire Jeunesse et Sports
Agrément Environnement J.O. du 27.09.85, modifié le 12 décembre 1993

Siège social :
Comité National Olympique Sportif
1 rue Pierre de Coubertin
75013 PARIS

PROMOTION NATIONALE

Thur et Haute Thur 2019



La PN Thur et Haute Thur a réuni 21 compétiteurs sur 3 manches de 2 heures.

Cette manifestation a été organisée par le Club Mouche Vallée de la Thur.

Le total des prises s'élève à 369 poissons.

Pour la première fois, nous avons fait le choix de modifier nos habitudes d'organisation en termes de Promotion Nationale... Traditionnellement nous proposons un Critérium de Promotion Nationale sur 2 jours avec 5 manches, ouvert à 30/35 pêcheurs. Cette année, avec le concours de l'AAPPMA Haute Thur et l'AAPPMA Doller Masevaux, qui rejoignent l'Amicale de Pêche de Husseren Wesserling et l'AAPPMA Vallée de la Thur, nous pouvons proposer 2 Promotions Nationales distinctes. Le samedi 25 mai 2019 la Doller et la Thur (de Moosch à Thann) ont accueilli 21 compétiteurs et le dimanche 26 mai 2019 la Thur (de Kruth à Moosch) a accueilli 21 compétiteurs. Evidement ce choix n'est ni innocent, ni sans intérêt... et nous souhaitons privilégier et donner la priorité aux compétiteurs qui s'inscriront au 2 Critériums ou au binômes Compétiteur/Arbitre un jour et inversement le lendemain.

Le tirage au sort

| Secteur | Poste | Licence | Nom | Prenom |
|---------|-------|---------|--------------|------------|
| A | 1 | | MUGNIER | Jean-Marie |
| A | 2 | | GIBERT | Mederick |
| A | 3 | | ACHARD | Yves |
| A | 4 | | THIRIET | Pascal |
| A | 5 | | PONCET | Stephane |
| A | 6 | | MINODIER | Thierry |
| A | 7 | | RUDATIS | Bruno |
| B | 1 | | LASNE | Alain |
| B | 2 | | DI MARCO | David |
| B | 3 | | WEISSBECK | Adrien |
| B | 4 | | NIEDERGANG | Gaetan |
| B | 5 | | TARDY | Franck |
| B | 6 | | VÉRONÈSE | Thomas |
| B | 7 | | CREPILLON | Samuel |
| C | 1 | | ARENAS | Christophe |
| C | 2 | | GIBEY | Alain |
| C | 3 | | DU COURTIOUX | Kevin |
| C | 4 | | MATTONI | Frederic |
| C | 5 | | BRIYS | Pierre |
| C | 6 | | SANTONI | Joel |
| C | 7 | | BORNI | Olivier |

Le classement

| Championnat | | | | Thur-Haute Thur | | | | |
|--------------|-------------|------------|--------------------------------|--------------------|-----------|-------|----------|--------|
| Participants | | | | PGP 44 | | | | |
| | | | | Cumul | | | | |
| Clé | Nom | Prenom | Club | Somme | PGP | Place | Poissons | Capots |
| 1 | SANTONI | Joel | gps bourg-en-bresse revermont | 25740 | 35 | 3 | 43 | 0 |
| 2 | VÉRONÈSE | Thomas | Club mouche vallée de la thur | 15180 | 44 | 7 | 23 | 0 |
| 3 | DUCOURTIOUX | Kevin | Cm Méribel | 15700 | 36 | 8 | 24 | 0 |
| 4 | PONCET | Stephane | gps bresse revermont | 13200 | 39 | 8 | 22 | 0 |
| 5 | DI MARCO | David | Club Vosges Mouche Compétition | 13320 | 34 | 9 | 22 | 0 |
| 6 | MATTONI | Frederic | Bourg en Bresse revermont | 12880 | 33 | 9 | 22 | 0 |
| 7 | GIBERT | Mederick | GPS Ardeche | 11860 | 36 | 9 | 19 | 0 |
| 8 | BORNI | Olivier | club mouche st louis | 13660 | 32 | 10 | 23 | 0 |
| 9 | TARDY | Franck | SFC | 13540 | 43 | 10 | 22 | 0 |
| 10 | ACHARD | Yves | CPSC | 10680 | 37 | 10 | 17 | 0 |
| 11 | RUDATIS | Bruno | GPS 42 | 10720 | 32 | 11 | 18 | 0 |
| 12 | LASNE | Alain | Cmvt | 13540 | 44 | 12 | 21 | 1 |
| 13 | MUGNIER | Jean-Marie | Les Tavans des Arcouasses | 9080 | 38 | 12 | 15 | 0 |
| 14 | WEISSBECK | Adrien | CMVT | 12320 | 36 | 13 | 19 | 0 |
| 15 | MINODIER | Thierry | gps valence | 8000 | 44 | 14 | 13 | 0 |
| 16 | CREPILLON | Samuel | | 7540 | 33 | 15 | 12 | 0 |
| 17 | GIBEY | Alain | cmvt | 4920 | 31 | 15 | 8 | 0 |
| 18 | NIEDERGANG | Gaetan | Club Mouche Vallée de la Thur | 7040 | 29 | 18 | 12 | 0 |
| 19 | THIRIET | Pascal | Cvmc | 5100 | 29 | 19 | 9 | 0 |
| 20 | ARENAS | Christophe | Arzano | 1760 | 25 | 20 | 3 | 1 |
| 21 | BRIYS | Pierre | CM ST LOUIS | 1100 | 24 | 22 | 2 | 1 |

Les résultats complets par manche

| Championnat | | | | Thur-Haute Thur | | | | 21 Inscrits | | | | 21 Participants | | | | Capot 8 | | | |
|--------------|--------------|------------|--------------------------------|--------------------|-------|-----|-------|--------------|-------|-----|-------|-----------------|-------|-----|-------|---------|--|--|--|
| Participants | | | | Manche 1 | | | | Manche 2 | | | | Manche 3 | | | | | | | |
| | | | | 138 Poissons | | | | 145 Poissons | | | | 86 Poissons | | | | | | | |
| Cl | Nom | Prenom | Club | Poste | Somme | PGP | Place | Poste | Somme | PGP | Place | Poste | Somme | PGP | Place | | | | |
| 1 | SANTONI | Joel | gps bourg-en-bresse revermont | C6 | 12000 | 35 | 1 | A6 | 6560 | 33 | 1 | B6 | 7180 | 32 | 1 | | | | |
| 2 | VÉRONÈSE | Thomas | Club mouche vallée de la thur | B6 | 3040 | 31 | 5 | C6 | 9260 | 34 | 1 | A6 | 2880 | 44 | 1 | | | | |
| 3 | DU COURTIOUX | Kevin | Cm Méribel | C3 | 8460 | 36 | 2 | A3 | 1600 | 23 | 4 | B3 | 5640 | 35 | 2 | | | | |
| 4 | PONCET | Stephane | gps bresse revermont | A5 | 4420 | 26 | 2 | B5 | 5700 | 39 | 2 | C5 | 3080 | 32 | 4 | | | | |
| 5 | DI MARCO | David | Club Vosges Mouche Compétition | B2 | 6340 | 34 | 3 | C2 | 5660 | 27 | 3 | A2 | 1320 | 32 | 3 | | | | |
| 6 | MATTONI | Frederic | Bourg en Bresse revermont | C4 | 3420 | 30 | 4 | A4 | 5500 | 25 | 2 | B4 | 3960 | 33 | 3 | | | | |
| 7 | GIBERT | Mederick | GPS Ardeche | A2 | 1820 | 27 | 6 | B2 | 6280 | 34 | 1 | C2 | 3760 | 36 | 2 | | | | |
| 8 | BORNI | Olivier | club mouche st louis | C7 | 6060 | 27 | 3 | A7 | 4520 | 30 | 3 | B7 | 3080 | 32 | 4 | | | | |
| 9 | TARDY | Franck | SFC | B5 | 5920 | 43 | 4 | C5 | 5200 | 29 | 4 | A5 | 2420 | 27 | 2 | | | | |
| 10 | ACHARD | Yves | CPSC | A3 | 2140 | 23 | 3 | B3 | 3840 | 37 | 6 | C3 | 4700 | 31 | 1 | | | | |
| 11 | RUDATIS | Bruno | GPS 42 | A7 | 4580 | 26 | 1 | B7 | 4320 | 32 | 4 | C7 | 1820 | 30 | 6 | | | | |
| 12 | LASNE | Alain | Cmvt | B1 | 6460 | 44 | 2 | C1 | 7080 | 38 | 2 | A1 | 0 | 0 | 8 | | | | |
| 13 | MUGNIER | Jean-Marie | Les Tavans des Arcouasses | A1 | 2060 | 33 | 4 | B1 | 4860 | 38 | 3 | C1 | 2160 | 23 | 5 | | | | |
| 14 | WEISSBECK | Adrien | CMVT | B3 | 8440 | 36 | 1 | C3 | 2800 | 25 | 7 | A3 | 1080 | 23 | 5 | | | | |
| 15 | MINODIER | Thierry | gps valence | A6 | 2060 | 44 | 4 | B6 | 2440 | 31 | 7 | C6 | 3500 | 29 | 3 | | | | |
| 16 | CREPILLON | Samuel | | B7 | 3040 | 31 | 5 | C7 | 3200 | 32 | 6 | A7 | 1300 | 33 | 4 | | | | |
| 17 | GIBEY | Alain | cmvt | C2 | 1300 | 30 | 5 | A2 | 1100 | 23 | 5 | B2 | 2520 | 31 | 5 | | | | |
| 18 | NIEDERGANG | Gaetan | Club Mouche Vallée de la Thur | B4 | 2380 | 29 | 7 | C4 | 3600 | 28 | 5 | A4 | 1060 | 22 | 6 | | | | |
| 19 | THIRIET | Pascal | Cvmc | A4 | 500 | 20 | 7 | B4 | 4000 | 29 | 5 | C4 | 600 | 25 | 7 | | | | |
| 20 | ARENAS | Christophe | Arzano | C1 | 1180 | 25 | 6 | A1 | 0 | 0 | 8 | B1 | 580 | 24 | 6 | | | | |
| 21 | BRIYS | Pierre | CM ST LOUIS | C5 | 580 | 24 | 7 | A5 | 0 | 0 | 8 | B5 | 520 | 21 | 7 | | | | |

Les statistiques

| | Nb Poissons | Nb Capots |
|-------------------------------|-------------|-----------|
| Manche 1 | 138 | 0 |
| Manche 2 | 145 | 2 |
| Manche 3 | 86 | 1 |
| | | |
| Nbre De Pecheurs Présents | 21 | |
| Nbre Total Poissons | 369 | |
| Moyenne / Pecheurs | 17,57 | |
| Longueur / moyenne poisson | 25,74 | |
| Nbre Total de Capots | 3,00 | |
| Moyenne capot / Pecheurs | 0,14 | |

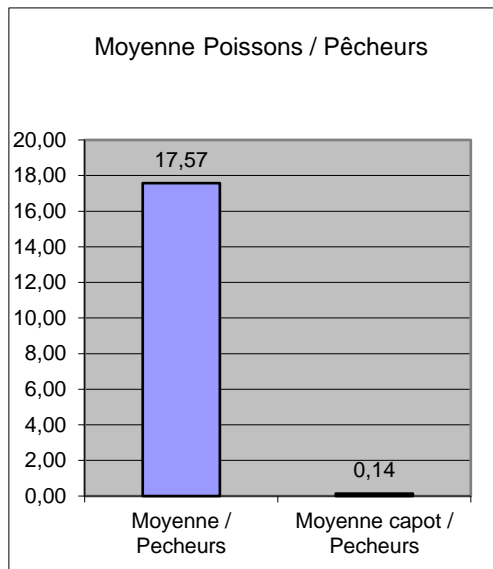
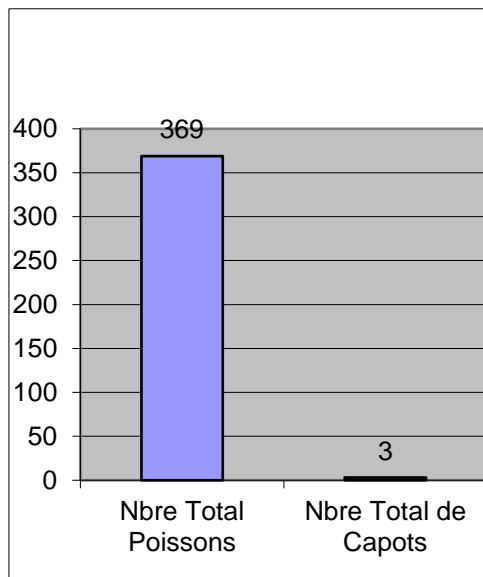

| Postes | Nbre de Poissons /Poste | Rot 1 | Rot 2 | Rot 3 |
|--------|-------------------------|-------|-------|-------|
| A1 | 3 | 3 | 0 | 0 |
| A2 | 7 | 3 | 2 | 2 |
| A3 | 9 | 4 | 3 | 2 |
| A4 | 13 | 1 | 10 | 2 |
| A5 | 12 | 8 | 0 | 4 |
| A6 | 18 | 3 | 11 | 4 |
| A7 | 18 | 8 | 8 | 2 |
| B1 | 18 | 9 | 8 | 1 |
| B2 | 24 | 10 | 10 | 4 |
| B3 | 25 | 12 | 5 | 8 |
| B4 | 17 | 4 | 7 | 6 |
| B5 | 19 | 9 | 9 | 1 |
| B6 | 21 | 5 | 4 | 12 |
| B7 | 17 | 5 | 7 | 5 |
| C1 | 18 | 2 | 12 | 4 |
| C2 | 18 | 2 | 10 | 6 |
| C3 | 26 | 13 | 5 | 8 |
| C4 | 13 | 6 | 6 | 1 |
| C5 | 15 | 1 | 9 | 5 |
| C6 | 40 | 20 | 14 | 6 |
| C7 | 18 | 10 | 5 | 3 |

Le Podium



1er SANTONI Joel, 2ème VERONESE Thomas, 3ème DUCOURTIOUX Kevin.

PGP, VERONESE Thomas, MINODIER Thierry et LASNE Alain.

Pour le département Sport de la Commission Nationale Mouche de la FFPS ; David Synold – Coordinateur PN Rivière/Réservoir 2019.